



ΠΡΟΚΗΥΞΗ

197 OPEN ΣΟΑ (ΜΟΝΟ ΤΕΤΑΡΤΕΣ) ΕΙΣ ΜΝΗΜΗΝ ΙΔΡΥΤΗ ΦΙΛΙΠΠΑΚΗ ΝΙΚΟΥ

Από 06/05/2026 έως 24/06/2026

ΜΕ ΕΛΛΗΝΙΚΗ ΚΑΙ ΔΙΕΘΝΗ ΑΞΙΟΛΟΓΗΣΗ ELO (FIDE RATING)

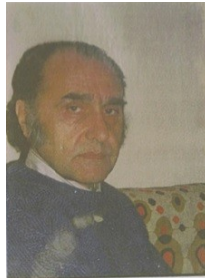

ΔΙΟΡΓΑΝΩΤΕΣ: Σκακιστικός Όμιλος Αμπελοκήπων/Σ.Ο. «Θωμάς Γεωργίου»
ΧΩΡΟΣ ΑΓΩΝΩΝ: Chess Square Σκακιστικό εντευκτήριο Σ.Ο. Αμπελοκήπων -
Σ.Ο.ΘΩΜΑΣ ΓΕΩΡΓΙΟΥ,Μακρυνίτσας3,κάθετος λεωφόρου Πανόρμου
έναντι Αγίου Δημητρίου, τηλ.213-0488175

ΠΡΟΣΒΑΣΗ: με ΜΕΤΡΟ σταθμός «ΑΜΠΕΛΟΚΗΠΟΙ» καθώς και
από Δημητσάνας με ΛΕΩΦΟΡΕΙΑ 813
από Πανόρμου με ΛΕΩΦΟΡΕΙΑ 602,610,651,653 και 046
από Κηφισίας με ΛΕΩΦΟΡΕΙΑ Ε6,Ε14,Χ14,550 και με ΤΡΟΛΕΪ 10,13
από Αλεξάνδρας με ΛΕΩΦΟΡΕΙΑ Α7,Β7,Β5,230,550,813,
και με ΤΡΟΛΕΪ 7,8,10,14,18,19

ΠΡΟΓΡΑΜΜΑ ΑΓΩΝΩΝ:

Table with 4 columns: Round (1ος, 2ος, 3ος, 4ος, 5ος, 6ος, 7ος), Day (Τετάρτη, Δευτέρα, Τετάρτη, Τετάρτη, Τετάρτη, Τετάρτη, Τετάρτη), Date (06-05-2026, 11-05-2026, 13-05-2026, 20-05-2026, 27-05-2026, 03-06-2026, 10-06-2026, 24-06-2026), and Time (6.30 μ.μ., 6.30 μ.μ., 6.30 μ.μ., 6.30 μ.μ., 6.30 μ.μ., 6.30 μ.μ., 6.30 μ.μ.)



ΔΙΚΑΙΩΜΑ ΣΥΜΜΕΤΟΧΗΣ έχουν μόνο:

α) Όσοι έχουν τακτοποιήσει το τέλος ενεργοποίησης στην ΕΣΟ
β) Αλλοδαποί/ομογενείς που ανήκουν σε ξένη ομοσπονδία
Παράβολο συμμετοχής 30€, οι παίκτες του ΣΟ ΑΜΠΕΛΟΚΗΠΩΝ και του ΣΟ ΘΩΜΑΣ
ΓΕΩΡΓΙΟΥ 25€. Δύο μέλη της ίδιας οικογένειας 50€.

*Ανώτατο όριο συμμετοχών : 80 άτομα - θα τηρηθεί προτεραιότητα.

ΣΥΣΤΗΜΑ ΑΓΩΝΩΝ: Ελβετικό 7 γύρων

ΧΡΟΝΟΣ ΣΚΕΨΗΣ: 1.30 ώρα για όλη την παρτίδα + 30" σε κάθε κίνηση
(η καταγραφή των κινήσεων είναι υποχρεωτική)

**Προκαθορισμένος χρόνος καθυστέρησης: 1 ώρα

ΚΡΙΤΗΡΙΑ ΙΣΟΒΑΘΜΙΑΣ:

Τα χρηματικά έπαθλα μοιράζονται ισόποσα. Για όλα τα έπαθλα υπάρχουν τα
εξής κριτήρια:1)Τα αποτελέσματα των μεταξύ τους αγώνων ,2)Bucholz,
3)Bucholz (median), 4)αριθμός νικών

ΔΙΕΥΘΥΝΤΗΣ ΑΓΩΝΩΝ: ΠΑΠΑΔΗΜΗΤΡΙΟΥ ΛΟΥΚΑΣ

ΕΠΙΚΕΦΑΛΗΣ ΔΙΑΙΤΗΤΗΣ: ΝΙΚΟΛΑΪΔΗΣ ΠΑΡΙΣ ΔΙΑΙΤΗΤΕΣ: ΦΡΟΣΙΝΟΣ ΙΩΑΝΝΗΣ

ΕΠΑΘΛΑ: 1ος νικητής: χρυσό μετάλλιο και 200 €
2ος νικητής: αργυρό μετάλλιο και 120 €
3ος νικητής: χάλκινο μετάλλιο και 60 €
1ος ELO< 1700: χρυσό μετάλλιο

**** Χρηματικό έπαθλο δεν δίδεται στην περίπτωση που ο παίκτης δεν
αγωνίζεται στον τελευταίο γύρο.

ΔΗΛΩΣΕΙΣ ΣΥΜΜΕΤΟΧΗΣ

ΜΕΧΡΙ ΤΟ ΑΠΟΓΕΥΜΑ ΤΗΣ 1ης ημέρας του τουρνουά και ΩΡΑ 6.μ.μ.

Στον κ. Νικολαΐδη Πάρι (κιν.6981796044),

στον κ. Γιάννη Φροσινό (210-6714703,6980075056 μόνο απόγευμα),

στον όμιλο (213-0488175),

στα email soaskaki@gmail.com και chesssquareclub@gmail.com,

ή πριν την έναρξη των αγώνων.

Σε περίπτωση μη διεξαγωγής του τουρνουά τα παράβολα επιστρέφονται

ΥΓΕΙΟΝΟΜΙΚΟ ΠΡΩΤΟΚΟΛΛΟ: Θα τηρηθούν οδηγίες των ΓΓΑ, ΕΣΟ και ECU

ΑΝΑΒΟΛΕΣ/ΕΞΑΙΡΕΣΕΙΣ:

Αναβολές μέχρι δύο δίδονται μόνο για σοβαρούς λόγους κατόπιν συνεννόησης με διαιτητή και αντίπαλο και διεξάγονται μέχρι και Δευτέρα πριν από τον επόμενο γύρο. **Οι παίκτες μπορούν να ζητήσουν οποτεδήποτε εξαίρεση σε οποιονδήποτε γύρο. Επιτρέπεται μία εξαίρεση με μισό ½ βαθμό μέχρι τον 5° γύρο.**

ΕΝΣΤΑΣΕΙΣ:

Υποβάλλονται μέχρι και 30 λεπτά μετά το τέλος της παρτίδας. Παράβολο ένστασης 50€. Το παράβολο επιστρέφεται εάν η ένσταση γίνει έστω και μερικώς δεκτή.

ΗΛΕΚΤΡΟΝΙΚΕΣ ΣΥΣΚΕΥΕΣ – ΚΙΝΗΤΑ ΤΗΛΕΦΩΝΑ

Παραδίδονται απενεργοποιημένες στον διαιτητή πριν την έναρξη των αγώνων.

ΕΙΔΙΚΟΙ ΟΡΟΙ

α) Εάν οι συμμετοχές είναι λιγότερες από 20 το τουρνουά δεν θα διεξαχθεί

β) Εάν οι συμμετοχές είναι 20 έως 35 τότε τα έπαθλα αλλάζουν ως εξής:

1^{ος} νικητής 20% των παραβόλων και χρυσό μετάλλιο

2^{ος} νικητής 10% των παραβόλων και ασημένιο μετάλλιο

3^{ος} νικητής 5% των παραβόλων και χάλκινο μετάλλιο

Ο πρώτος με ELO < 1700 χρυσό μετάλλιο

Για οποιοδήποτε ζήτημα που δεν προβλέπεται από την προκήρυξη των αγώνων ισχύουν οι κανονισμοί της FIDE και της ΕΣΟ.